新しいDS（学認DS）への変更について

2011年10月24日（月）に学認のDSが新しくなりました。

テストフェデレーションは11月29日（火）に新しくなりました。

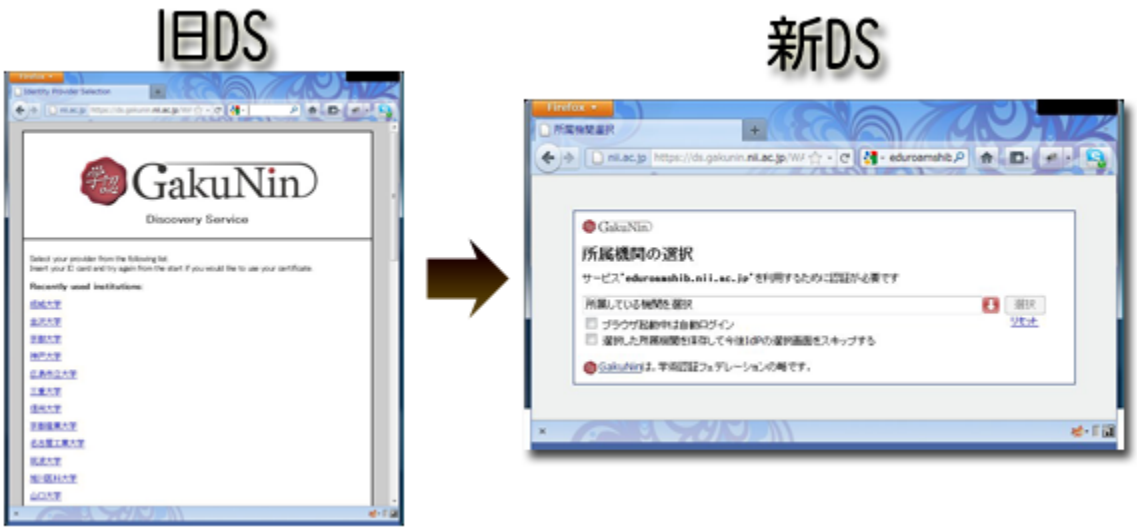

新しいDSの特徴

これまでの参加機関の長いリストが表示されるDSから、よりシンプルで使いやすいDSへと進化しました。新しいDSは、以下のような特徴をもっています。

- 地域ごとに分かれた機関名のリストから簡単にIdPを選択できる
- 選択したIdPの長期間の記憶（1001000日）に対応
- 機関名（日、英対応）を入力しながらIdPを絞り込める

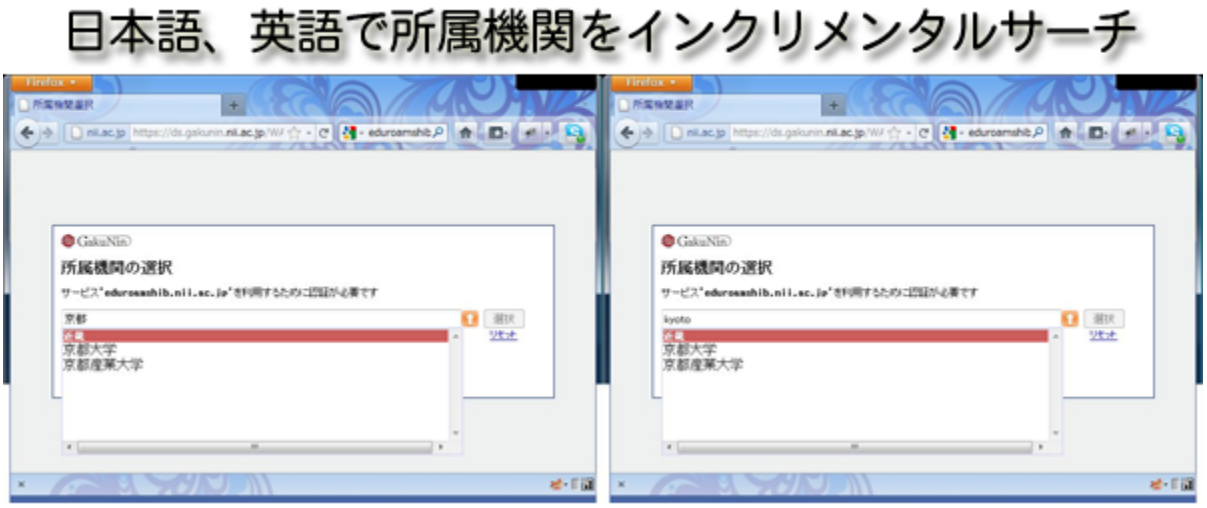

新しいDSの更なる斬新機能

更に、新DSは、SP内にその機能を埋め込むことができます。これにより、これまでSP→DS→IdPとリダイレクトされていた画面フローが、SP→IdPとよりダイレクトになり、利用者にとっては学認のSPがさらに使いやすくなります。

SPにDSを埋め込む方法については、以下のリンクを参照下さい。
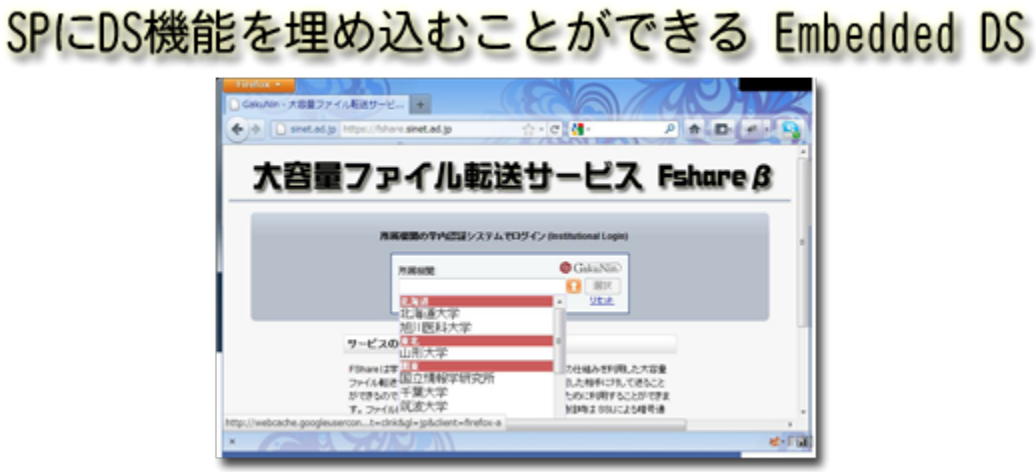
Embedded DSの使い方